leicht entwässern.

Technische Zeichnung
Sita**Easy** Plus DN 70

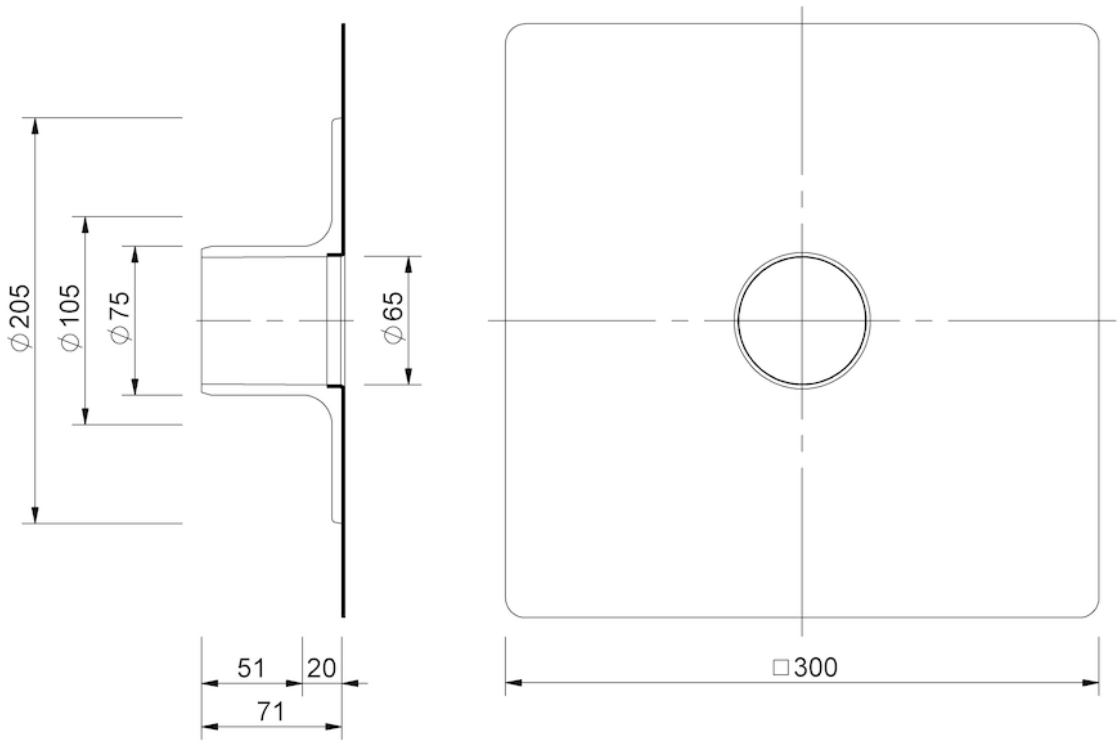

SitaEasy Plus DN 70, mit Extrupol F-Manschette

Artikelnummer

180232

Änderungen auf Grund technischer Weiterentwicklung, Irrtümer und Druckfehler vorbehalten.

Sita Bauelemente GmbH * Ferdinand-Braun-Straße 1 * 33378 Rheda-Wiedenbrück * Fon +49 2522 8340-0 * Fax +49 2522 8340-100 * info@sita-bauelemente.de * www.sita-bauelemente.de